

L'ÉPOPÉE DE MALO, LE CHAT CHÉRI DE MÉLODIE



**UNE HISTOIRE PARSEMÉE DE JEUX
POUR DÉCOUVRIR L'IDENTIFICATION DES ANIMAUX**

BONJOUR !

MOI, C'EST MÉLODIE
J'AI 6 ANS ET DEMI
ET JE SUIS EN CP.

C'est parti !

J'ai un petit chat qui s'appelle Malo.
Avec mes parents, nous l'avons adopté
il y a quelques mois dans un refuge.

Accueillir un animal, c'est une véritable aventure !

Il faut d'abord vérifier qu'on sera capable
de s'en occuper et de lui apporter tout
ce dont il a besoin, durant toute sa vie
(nourriture, soins, câlins...).

Suis-moi, je vais te raconter l'histoire de ma
rencontre et de mon quotidien avec Malo !
En chemin, tu trouveras des jeux et un quiz
pour tester tes connaissances.

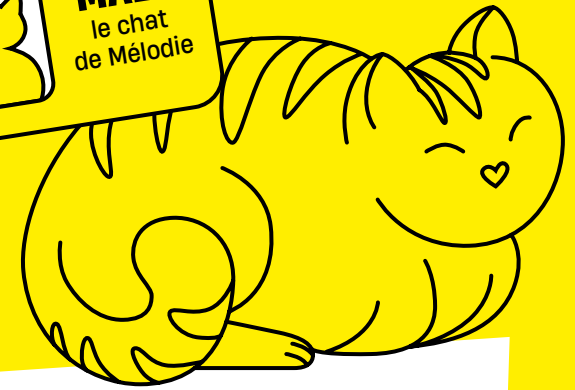
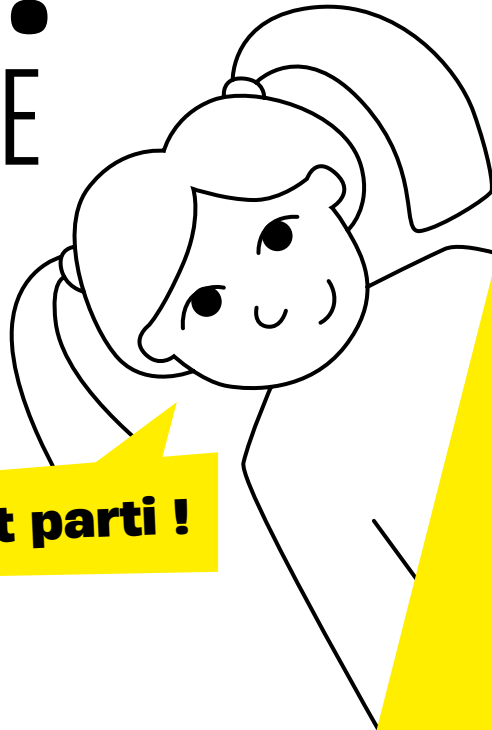

CHAT ALORS !

**QU'EST-CE QUE LA
« CARTE D'IDENTIFICATION » ?**

C'EST LA CARTE D'IDENTITÉ DES ANIMAUX :

elle leur attribue **un numéro**
qu'ils gardent toute leur vie,
sous forme de **puce électronique.**

La puce électronique, de la taille
d'un grain de riz, est placée par le vétérinaire
sous la peau de l'animal.

Cette carte contient les **informations**
d'identité de l'animal :
nom, détenteur, numéro unique...

JEU #1

BIENVENUE MALO !

La naissance de Malo, c'était au printemps. Sa maman a eu une portée de 5 chatons, mes parents en ont adopté un: c'était Malo!

J'étais si heureuse quand il est arrivé à la maison... Il était si mignon avec ses poils tout doux, tout roux...

**Tu veux le voir ?
Alors colorie ce dessin
selon le code couleur !**

1

2

3

4

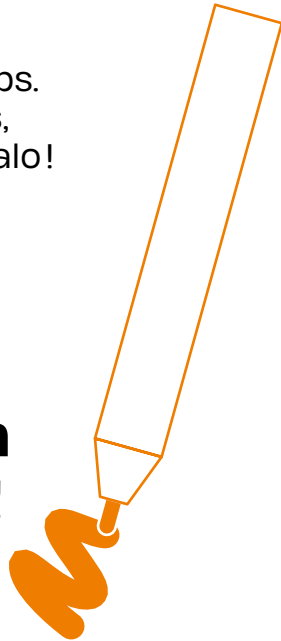

Miaaaaou

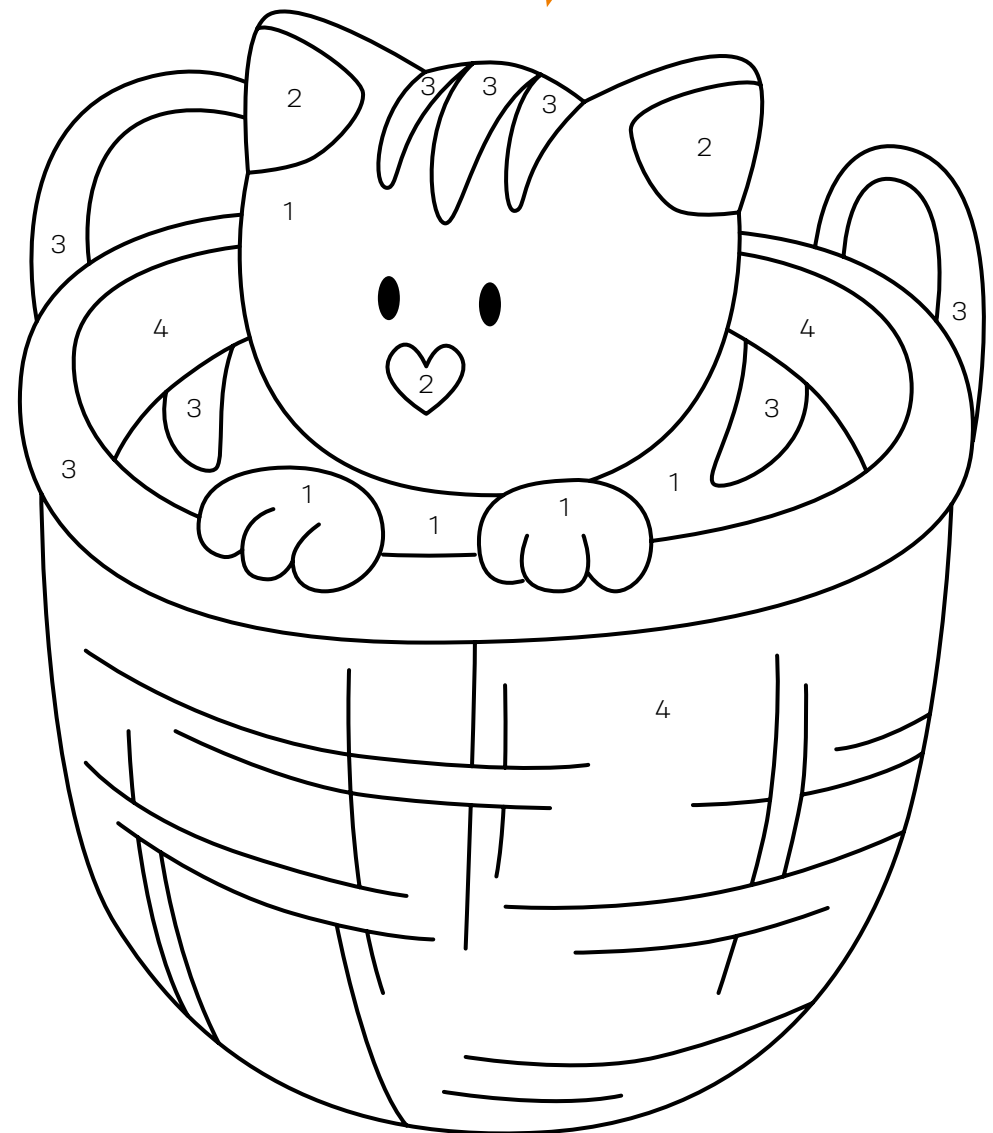

LE CERTIFICAT D'ENGAGEMENT ET DE CONNAISSANCE

Une semaine avant l'arrivée de Malo à la maison, mes parents ont signé un certificat d'engagement et de connaissance. C'est un document important qui explique comment bien s'occuper de son animal et la signature de mes parents atteste qu'ils ont bien tout lu et tout compris.

JEU #2

LA PUCE À L'OREILLE

C'est le grand jour ! À ses 3 mois, Malo est allé chez le vétérinaire pour la toute première fois. Un peu timide au début, il s'est vite laissé examiner. Le docteur a vérifié qu'il était en pleine forme, lui a fait ses vaccins... et lui a posé une petite puce électronique sous la peau, avec un numéro unique à 15 chiffres. C'est ce qu'on appelle « l'identification » !

Mais attention, ce n'est pas juste une puce : l'identification, c'est un trio inséparable ! Il y a le marquage (la fameuse puce), la carte d'identification, et l'enregistrement dans le Fichier National I-CAD. Et c'est le refuge qui s'en est occupé avant que Malo ne rejoigne sa nouvelle famille.

Aide le vétérinaire à s'occuper de Malo, en reliant les numéros de ce dessin dans le bon ordre.

LE NUMÉRO D'IDENTIFICATION

**L'animal conserve le même numéro d'identification toute sa vie !
C'est un code unique,
qu'il est le seul à avoir.**

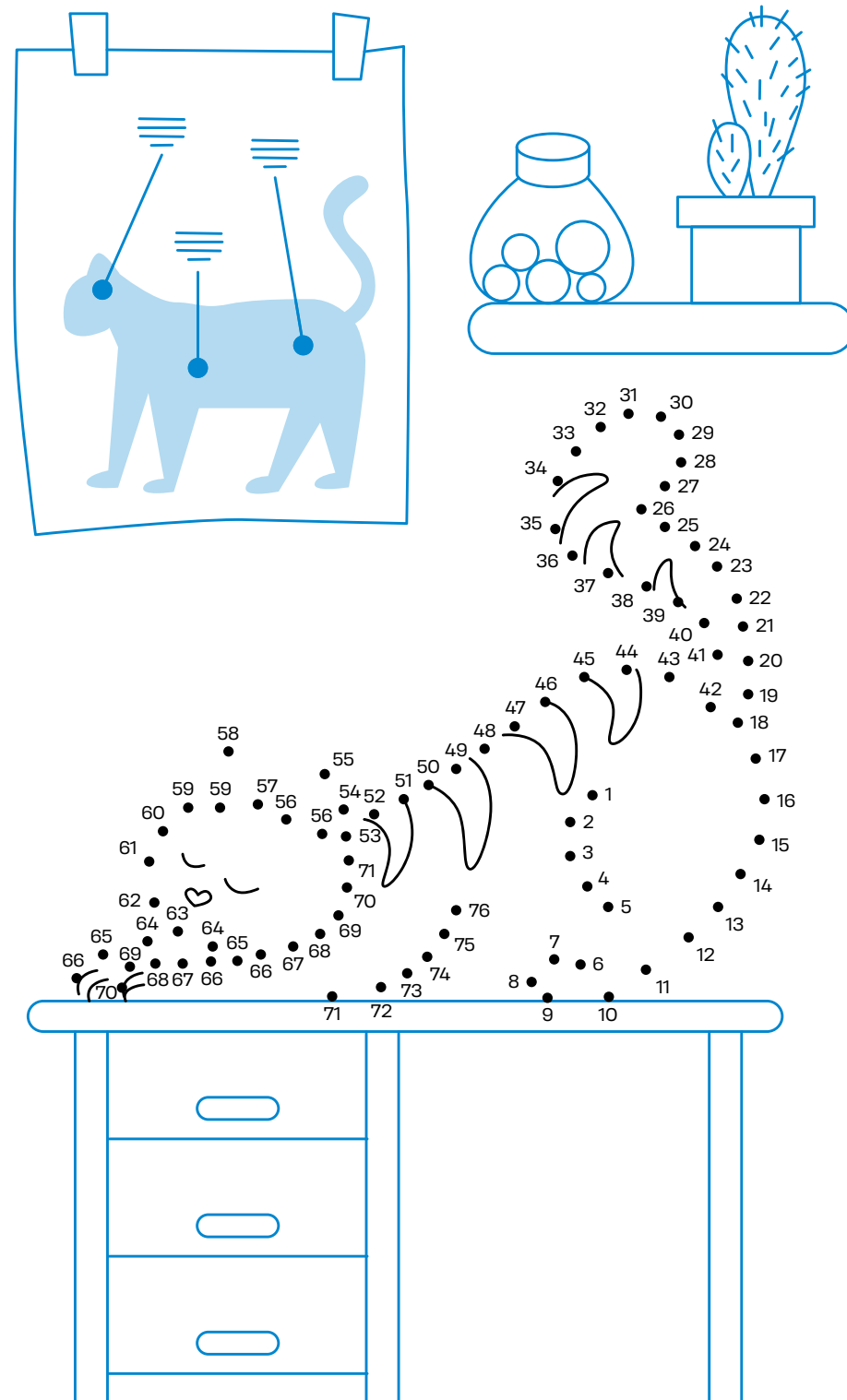

JEU #3

CHABADABADA

Chaque chat est unique, mais beaucoup se ressemblent ! Heureusement que la carte d'identification permet de les reconnaître...

Sauras-tu trouver les 7 différences entre ces 2 chats ?

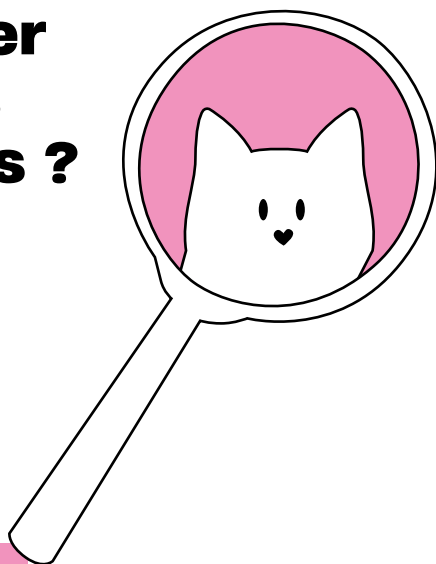

COMBIEN Y A-T-IL DE RACES DE CHIENS ET DE CHATS ?

Il y a près de 400 races de chiens et 75 races de chats !
Même s'ils se ressemblent parfois, leurs comportements peuvent être très différents.

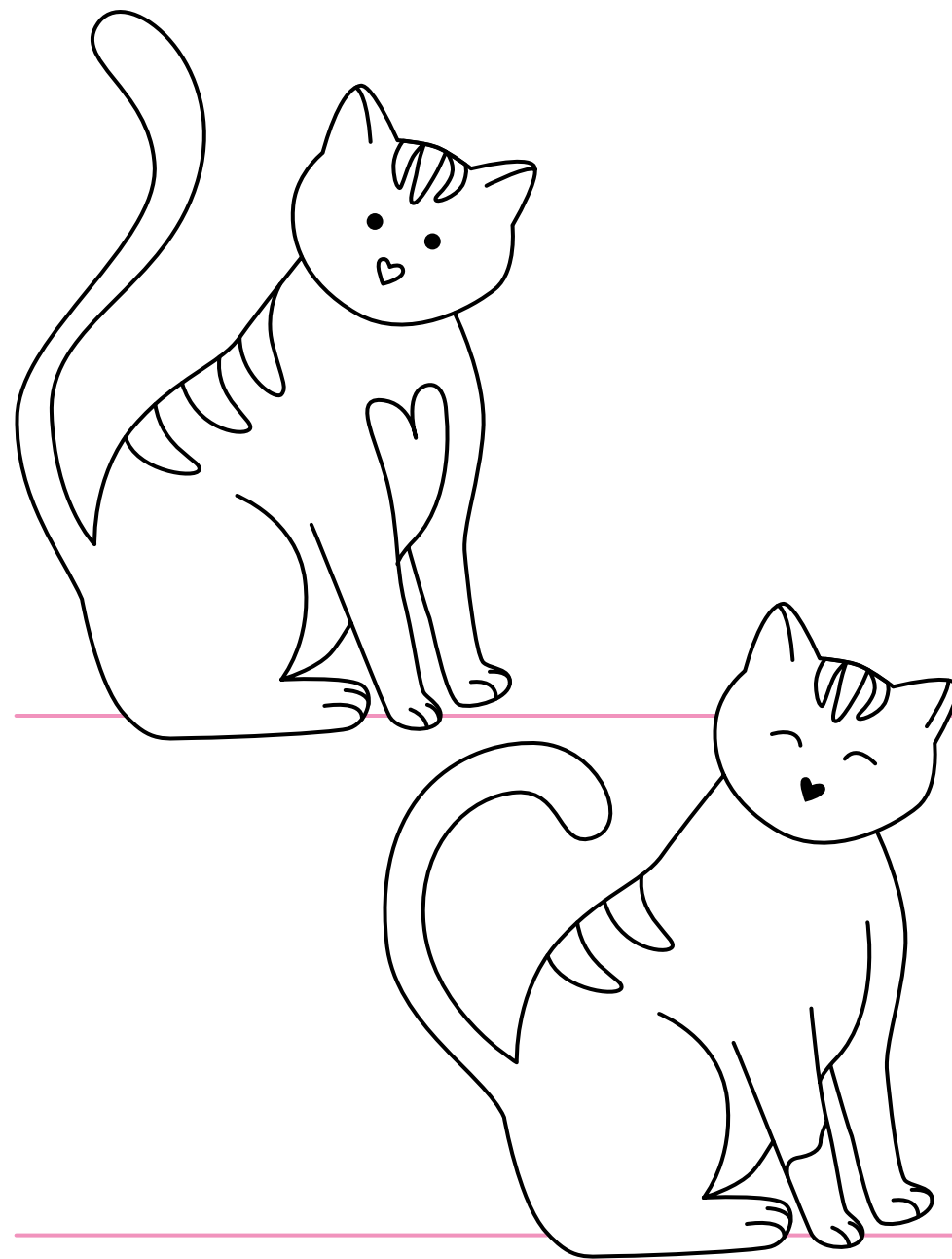

Solution : Queue / Nombre de rayures sur le dos / Forme des yeux / Plein de la truffe / Tache sur le torse / Tache sur la patte / Oreille droite

JEU #4

ANI-MOTS MÊLÉS

En grandissant, Malo s'est fait plein de copains animaux. Ça en fait, des mots à apprendre !

À toi de les retrouver dans la grille...

Ils peuvent être écrits horizontalement ou verticalement

→

↓

COMBIEN Y A-T-IL DE CHATS ET DE CHIENS EN FRANCE ?

Il est impossible de tous les compter, car beaucoup ne sont malheureusement pas identifiés, alors que c'est obligatoire. On estime qu'ils sont environ 26 millions en France.

S	C	H	I	E	N	Z	I	F	H	Y
R	B	C	B	E	F	U	M	Y	J	C
H	T	H	X	P	C	W	F	P	S	A
O	F	A	Q	U	A	A	B	V	B	L
R	Y	T	O	C	V	N	K	K	N	I
P	Q	S	L	E	P	G	P	E	R	N
O	X	C	O	A	N	I	M	A	L	E
I	R	O	N	R	O	N	N	E	R	R
L	P	A	T	T	E	F	U	R	E	T
S	A	B	O	Y	E	R	Y	J	E	C
G	E	T	T	H	C	A	L	T	D	F

Les mots à retrouver :

PUCE CHAT CHIEN

FURET RONRONNER

ABOYER CÂLINER

POILS PATTE ANIMAL

JEU #5

CHAPRISTI !

Grâce à sa carte d'identification, son passeport et également son vaccin contre la rage, Malo peut voyager à l'étranger. Si c'est pour aller en dehors de l'Europe, il y a encore plus de démarches à faire.

Avec mes parents, nous l'emmenons en Italie. Je suis sûre qu'il va adorer !

Mais avant, il faut retrouver la valise de Malo, qu'il a perdue!
Peux-tu nous aider?

QUAND FAUT-IL IDENTIFIER SON ANIMAL ?

Un chat doit être identifié avant 7 mois, et un chien avant 4 mois. Dans tous les cas, il faut le faire avant un don ou une adoption et bien sûr, avant un voyage à l'étranger.

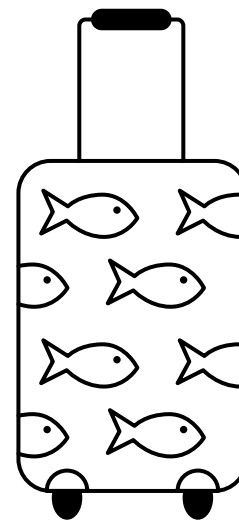
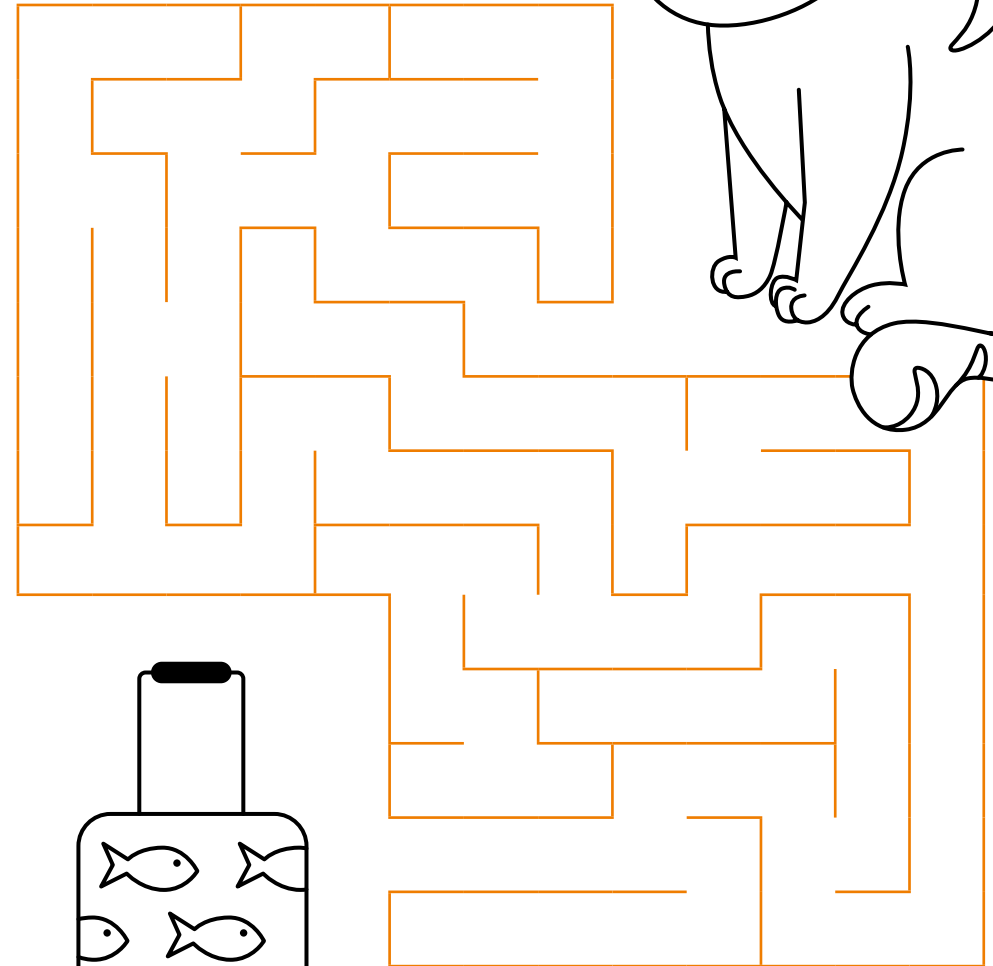

JEU #6

CHACUN CHERCHE SON CHAT

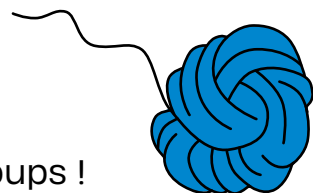

Malo et ses copains font les 400 coups !
En jouant avec des pelotes de laine,
ils se sont emmêlés... et égarés. Heureusement,
comme ils sont identifiés, leurs détenteurs
devraient les retrouver plus facilement !

Retrouve Malo et ses copains, en suivant
les pelotes de laine qu'ils ont déroulées...

Utilise 3 couleurs différentes pour ne pas
mélanger les fils !

QUE FAIRE SI TU TROUVES UN CHAT OU UN CHIEN PERDU ?

**Demande à tes parents de contacter la
fourrière locale. Si l'animal est identifié,
il pourra retrouver son propriétaire ;
sinon, il pourra être mis à l'adoption par
une association de protection animale.
Attention, quoi qu'il en soit, tu n'as pas
le droit de le garder !**



JEU #7

CHATS PERCHÉS

Malo et ses copains sont contents de se retrouver, ils ont plein de choses à se raconter car ils adorent jouer avec leurs griffoirs ou être perchés en hauteur.

Colorie-les selon ton inspiration !

Comment appellerais-tu les copains de Malo?

Gustave ?

Sylvestre ?

Poupette ?

Mistigris ?

Jelly ?

Cookie ?

QUE FAIRE SI TU AS PERDU TON ANIMAL ?

Signale-le sur I-CAD.fr pour prévenir les vétérinaires et les fourrières proches de chez toi, mets des annonces, parles-en autour de toi, il ne doit pas être bien loin !

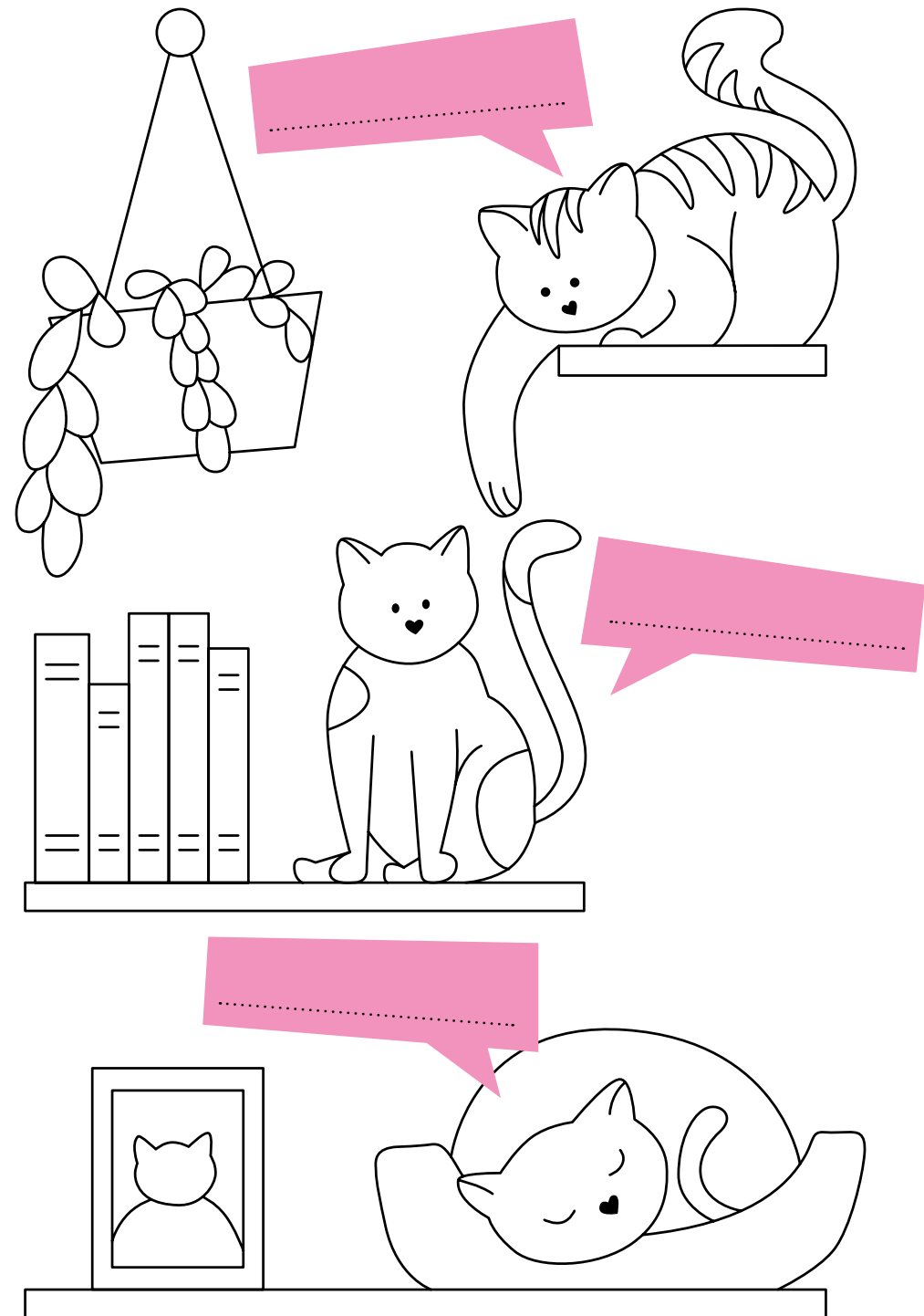

JEU #8

C'EST PAS BÊTE !

Voyons ce que tu sais sur l'identification de nos petites bêtes à poils...

VRAI OU FAUX ?

L'identification (chat, chien ou furet) est obligatoire.

C'est vrai ! L'identification, c'est la carte d'identité de ton animal. Cela permet de voyager et de le retrouver plus facilement si tu le perds.

L'identification doit être refaite chaque année.

C'est faux ! L'identification se fait une seule fois, lorsque l'animal est encore petit et avant toute cession.

Pour identifier ton animal, il faut se rendre à la mairie.

C'est faux ! C'est le vétérinaire qui s'occupe d'identifier ton animal, en posant une puce.

Le numéro d'identification par puce électronique comporte 15 chiffres.

C'est vrai ! Chaque animal a son propre numéro, mais ils commencent toujours par 250, pour indiquer que l'animal est français.

Presque la moitié des chats ne sont pas identifiés en France.

C'est vrai ! En 2025, près d'un chat sur deux n'est toujours pas identifié.

En 2025, il y avait plus de chats que de chiens identifiés en France.

C'est faux ! C'est le contraire : plus de chiens que de chats ont été identifiés en 2025.

**CE LIVRET DE JEUX EST DESTINÉ
À FAIRE DÉCOUVRIR AUX ENFANTS
DE 5 À 7 ANS L'IMPORTANCE
DES IDENTIFICATIONS DES CHIENS,
DES CHATS ET DES FURETS.**

Il est proposé par
le Fichier National I-CAD,
dans le cadre de la
**Semaine Nationale
de l'Identification.**



**SEMAINE NATIONALE DE
L'IDENTIFICATION**

Pour tout savoir
sur l'identification d'un chat,
d'un chien ou d'un furet :

WWW.I-CAD.FR

icad
identifier pour suivre et protéger

Une délégation du

**MINISTÈRE
DE L'AGRICULTURE
DE L'AGRO-ALIMENTAIRE
ET DE LA SOUVERAINETÉ
ALIMENTAIRE**
*Liberté
Égalité
Fraternité*